

Wenn Sie mit Ihrem Kind zu uns kommen möchten, rufen Sie uns an.

Sie vereinbaren mit uns einen Termin für ein Gespräch in der Heilpädagogischen Praxis »Mobile«.



Zeigt sich die Notwendigkeit einer heilpädagogischen Förderung, wird ein Bericht erstellt. Dieser wird zusammen mit der schriftlichen Beantragung der Kostenübernahme von uns an die jeweils zuständige Stadt geleitet.

Nach der Bewilligung des Antrages ist die heilpädagogische Förderung für die Eltern kostenlos.



Eingang der Praxis in Bochum

Heilpädagogische Praxis »Mobile«

Herner Straße 299 • 44809 Bochum • Tel./Fax: 0234/54 00 55
(Hofeingang, nach Tordurchfahrt links)

U-Bahn Haltestelle »Zeche Constantin« der Linie U 35



Gerichtsstraße 3 • 44649 Herne-Wanne
Tel./Fax: 02325/58 62 99
Haltestelle »Am Buschmannshof«

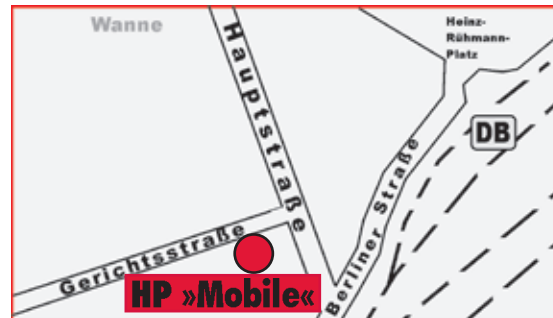

Internet: www.hp-mobile.net
e-mail: 0234540055@t-online.de

Anfragen und Informationen:

Di und Fr 13–14 Uhr unter Tel. 0234/54 00 55
Mo und Do 13–14 Uhr unter Tel. 02325/58 62 99

Wir bieten Beratungen, Vorträge und Fortbildungen zu heilpädagogischen Themen für Kindergärten, Schulen, Kinderärzte etc. an.



Martin Wiesemann-Bagusch und Team

Diplom-Heilpädagogin im Berufsverband der Heilpädagogen (BHP)

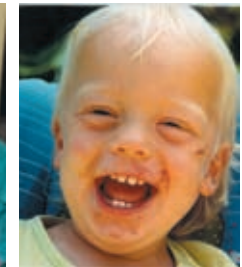

Herner Straße 299 • 44809 Bochum
Gerichtsstraße 3 • 44649 Herne-Wanne

Wer kommt zu uns:

Kinder und Jugendliche aller Altersgruppen

die Entwicklungsverzögerungen ,
Verhaltens - und /oder Lernauffälligkeiten zeigen.



Wichtig ist uns:

Wo immer ein Kind versagt, haben wir nicht zu fragen:
Was tut man dagegen?

Pädagogisch wichtiger ist die Frage:
Was tut man dafür?

(P. Moor)



Eingang der Praxis in Herne-Wanne

Was wir anbieten:

Entwicklungsbeobachtung, Entwicklungsdiagnostik
und Entwicklungsförderung

durch ein Team von qualifizierten Pädagogen mit
unterschiedlichen Schwerpunkten.

Wir entwickeln einen Förderplan, der auf jedes
Kind individuell ausgerichtet ist.

Wir

- fördern die
sensomotorische
Wahrnehmungs-
entwicklung/
sensorische Integration
- unterstützen die
psychomotorische
Entwicklung
- begleiten die
graphomotorische
Entwicklung
- fördern die **kognitive** und
kreative Entwicklung
- helfen bei der
Sprachentwicklung und
verstärken die **Kreativität**
- ermöglichen die
Weiterentwicklung des
emotionalen und
sozialen Verhaltens
ihres Kindes.



Wie wir die heilpädagogische Förderung gestalten:

Heilpädagogische Einzel- oder Gruppenförderung
in der Regel einmal wöchentlich für 45 Minuten.

Das Kind kommt zu uns in
die Heilpädagogische Praxis
»Mobile« oder im Fall einer
mobilen Fördermaßnahme
kommen wir in die Familie
oder den Kindergarten.



Grundlage für ganzheitliche Entwicklungsförderung des Kindes ist:

- dass wir in unseren Räumlichkeiten vielfältige
motorische Aktivitäten durchführen
- dass die Eltern einen Einblick und manchmal auch einen
aktiven Anteil innerhalb der heilpädagogischen Förderstunde
haben
- dass wir in regelmäßigen Gesprächen die Eltern beraten und
unterstützen.
- dass wir mit Ärzten und Therapeuten kooperieren und
uns mit den pädagogischen Fachkräften in Kindergärten und
Schulen beraten.
- dass wir die Qualität unserer Arbeit durch regelmäßige
Fortbildung und Supervision sichern.

